



Spett.le  
**Provincia di Brindisi**  
Servizio Ambiente ed Ecologia  
provincia@pec.provincia.brindisi.it

p.c. **Direzione Scientifica ARPA PUGLIA**  
U.O.C. Acqua e suolo

**OGGETTO: COLUMNS Energy S.p.A. – Istanza di VIA impianto fotovoltaico sito in agro di Villa Castelli (BR) denominato AEPV02 e avente potenza massima di 12,405 MW. Parere di competenza.**

**(Prot. Provincia di Brindisi n°14124 del 03/06/2020 – Prot. Arpa Puglia n°34701 del 04/06/2020).**

Preso atto che:

- questa Agenzia con nota prot.n°20950 del 03/04/2020 ha trasmesso parere relativamente al procedimento di cui in oggetto (per completezza espositiva si allega in copia);
- il proponente ha controdedotto ai rilievi posti da parte di questa Agenzia (la documentazione è scaricabile dal portale web dell'Autorità Competente);

tanto premesso, esaminata la documentazione, si esprime parere di competenza relativamente ai punti 1,2,3,4,5 e 6 del parere Arpa Puglia prot. n°20950 del 03/04/2020.

**-Punto 1 parere Arpa Puglia prot. n°20950 del 03.04.2020:** a pag.26 del SIA - "QUADRO "A" STUDIO IMPATTO AMBIENTALE QUADRO A INTRODUTTIVO", il proponente ha dichiarato quanto segue: " La Tavola n. 11, che segue, è tratta dal sito della Regione Puglia ed in particolare dal "Piano delle aree NON Idonee al FER"; da questa si evince che, pur aprendo tutti i layers relativi alle "Aree NON idonee" alla realizzazione degli impianti fotovoltaici, sull'area è possibile distinguere:

- la mancanza dei due "canali di scolo periodico" e dei vincolistico;relativi "buffer" di riferimento
- La presenza di "vincoli" connessi (in verde) alle "aree tutelate per legge ai sensi dell'art. 142 del D.Lgs. 42/04 e della "Carta dei Beni" (Masseria Renna) con buffer di 100 m." (vedasi anche pag.31 del "Quadro B – del SIA")

1

**Agenzia Regionale per la Prevenzione e la Protezione dell'Ambiente**

Sede legale: Corso Trieste 27, 70126 Bari  
Tel. 080 5460111 Fax 080 5460150  
www.arpa.puglia.it  
C.F. e P. IVA. 05830420724

**DAP Brindisi**

Via Giuseppe Maria Galanti n. 16 - Brindisi  
tel. 0831 099501 fax 0831 099599  
e-mail: [dap.br@arpa.puglia.it](mailto:dap.br@arpa.puglia.it)  
PEC : [dap.br.arpapuglia@pec.rupar.puglia.it](mailto:dap.br.arpapuglia@pec.rupar.puglia.it)

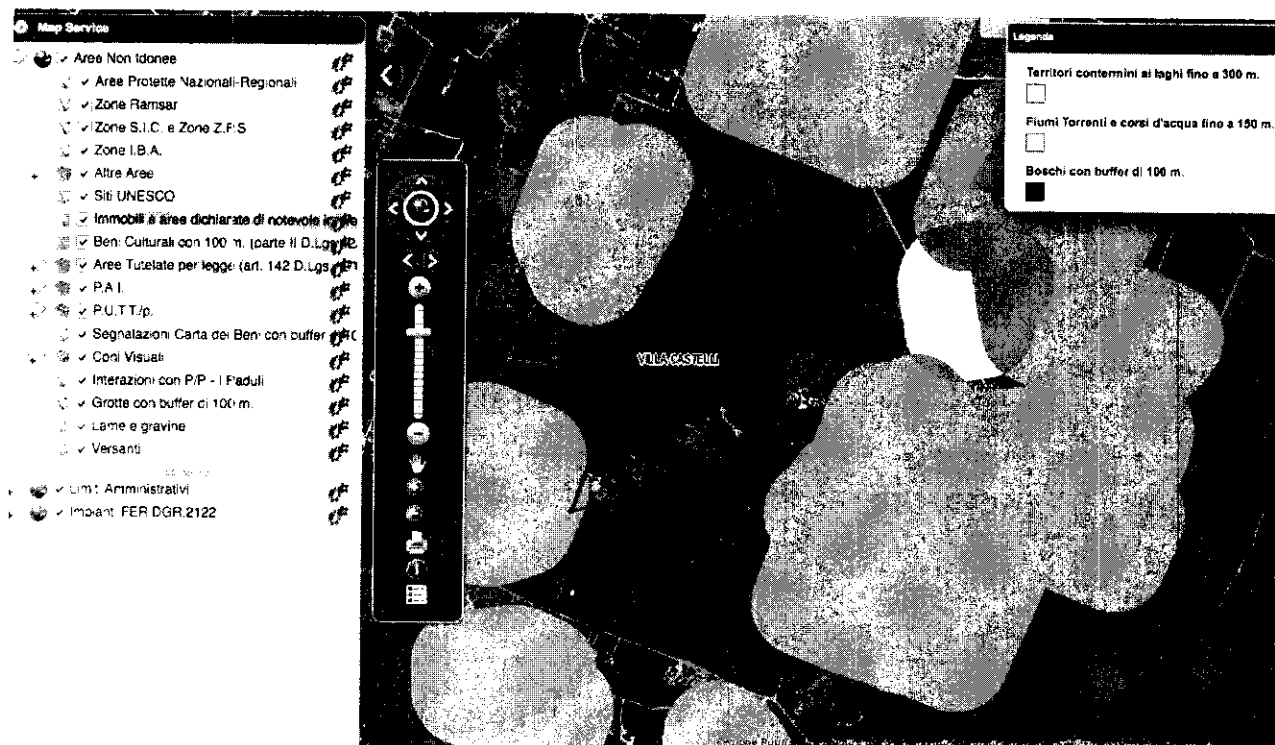

Non risulta sufficientemente relazionato sul possibile impatto negativo dovuto ai vincoli sopra rilevati sull'installazione in progetto. Occorre che il proponente descriva in maniera fattiva tutte le eventuali azioni mitigatrici e compensative da porre in essere sul potenziale effetto negativo.

Controdeduzioni proponente: Elaborato "Risposta Nota Arpa Puglia prot.9520 del 06/04/2020 – 22.05.2020".

Parere Arpa Puglia: Si riscontra positivamente.

Punto 2 parere Arpa Puglia prot. n°20950 del 03.04.2020: a pag. 10 dello "STUDIO IMPATTO AMBIENTALE – QUADRO C. DI RIFERIMENTO PROGETTUALE E GESTIONALE" è dichiarato quanto segue: "La lunghezza complessiva dell'elettrodotto interrato sarà di circa 750 m e le tavole che seguono ne riportano l'allocazione, anche se non del tutto definitiva". Inoltre il proponente ha dichiarato (vedasi SIA "Quadro A")- In uscita dall'impianto PV il cavidotto MT sarà interrato, attraverserà una vicina strada vicinale non asfaltata fino alla sottostazione AT/MT ad Est della sopra citata Stazione TERNA. Gli attraversamenti dei corsi d'acqua episodici saranno realizzati in accordo alle prescrizioni di AdB Puglia e secondo le indicazioni presenti nelle LINEE GUIDA Nazionali.

**Agenzia Regionale per la Prevenzione e la Protezione dell'Ambiente**

Sede legale: Corso Trieste 27, 70126 Bari

Tel. 080 5460111 Fax 080 5460150

www.arpa.puglia.it

C.F. e P. IVA. 05830420724

**DAP Brindisi**

Via Giuseppe Maria Galanti n. 16 - Brindisi

tel. 0831 099501 fax 0831 099599

e-mail: [dap.br@arpa.puglia.it](mailto:dap.br@arpa.puglia.it)

PEC : [dap.br.arpapuglia@pec.rupar.puglia.it](mailto:dap.br.arpapuglia@pec.rupar.puglia.it)

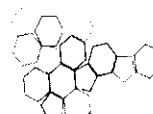

Sistema Nazionale  
per la Protezione  
dell'Ambiente

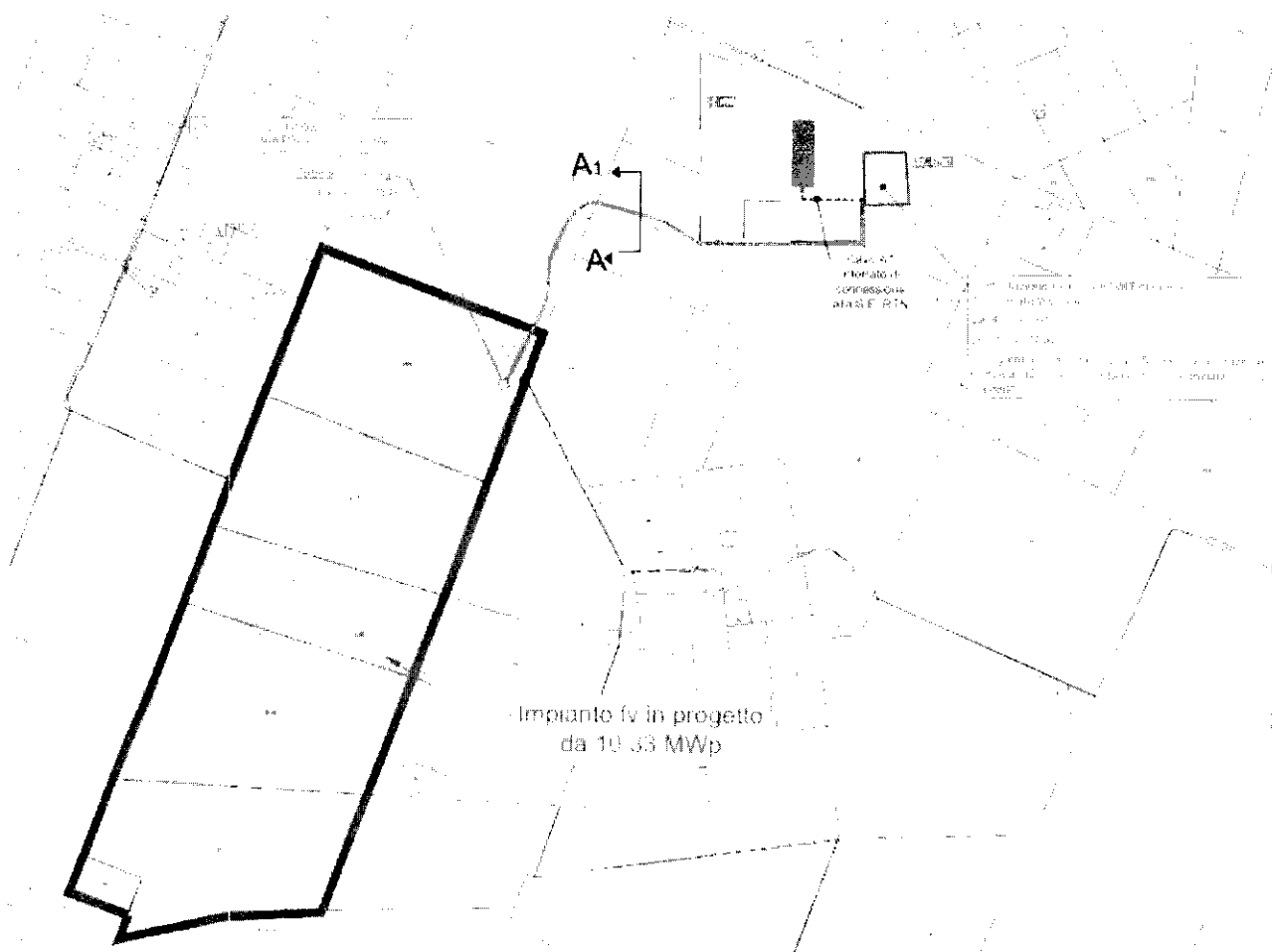

3

Tavola n. 5: Particolare dei collegamenti

**Non risulta sufficientemente relazionato sul possibile impatto dovuto all'effettivo percorso del cavidotto (circa 750 m). Occorre che il proponente descriva in maniera fattiva tutte le eventuali azioni mitigatrici e compensative da porre in essere sul potenziale effetto negativo.**

**Controdeduzioni proponente:** Non riscontrato da parte del proponente.

**Parere Arpa Puglia:** Non ottemperato.

**Punto 3 parere Arpa Puglia prot. n°20950 del 03.04.2020:** a pag. 17 e 28 dello "STUDIO IMPATTO AMBIENTALE - QUADRO B DI RIFERIMENTO NORMATIVO E PROGRAMMATICO" il proponente ha dichiarato: 1.1.2 PPTR - (4.2.1.1) la "Rete Ecologica Regionale- "biodiversità" L'unica presenza di rilevanza dell'intorno dell'impianto è la "naturalità" dovuta alla presenza di boschi e macchie; come si avrà modo di riportare innanzi, per la presenza di un'area boschiva a nord dell'impianto, si è arretrata la prima stringa di pannelli per rispettare il buffer di 100 m". "Da una rapida misurazione dell'area vincolata come "bosco", risulta che questa è di circa 9 ettari e quindi ciò comporta un "vincolo" connesso di 100 m.; maggiori dettagli in merito a tale "bosco" si rilevano dalla relazione agronomica allegata al progetto.

**Non risulta sufficientemente relazionato sul possibile impatto dovuto alla presenza di boschi e macchie. Occorre che il proponente descriva in maniera fattiva tutte le eventuali azioni mitigatrici e compensative da porre in essere sul potenziale effetto negativo.**

**Agenzia Regionale per la Prevenzione e la Protezione dell'Ambiente**

Sede legale: Corso Trieste 27, 70126 Bari  
Tel. 080 5460111 Fax 080 5460150  
www.arpa.puglia.it  
C.F. e P. IVA. 05830420724

**DAP Brindisi**

Via Giuseppe Maria Galanti n. 16 - Brindisi  
tel. 0831 099501 fax 0831 099599  
e-mail: [dap.br@arpa.puglia.it](mailto:dap.br@arpa.puglia.it)  
PEC: [dap.br.arpapuglia@pec.rupar.puglia.it](mailto:dap.br.arpapuglia@pec.rupar.puglia.it)



Tavola n. 3: Stralcio RER – Biodiversità.

RETE ECOLOGICA BIODIVERSITA'

Principali sistemi di Naturalità

- principale
- secondario

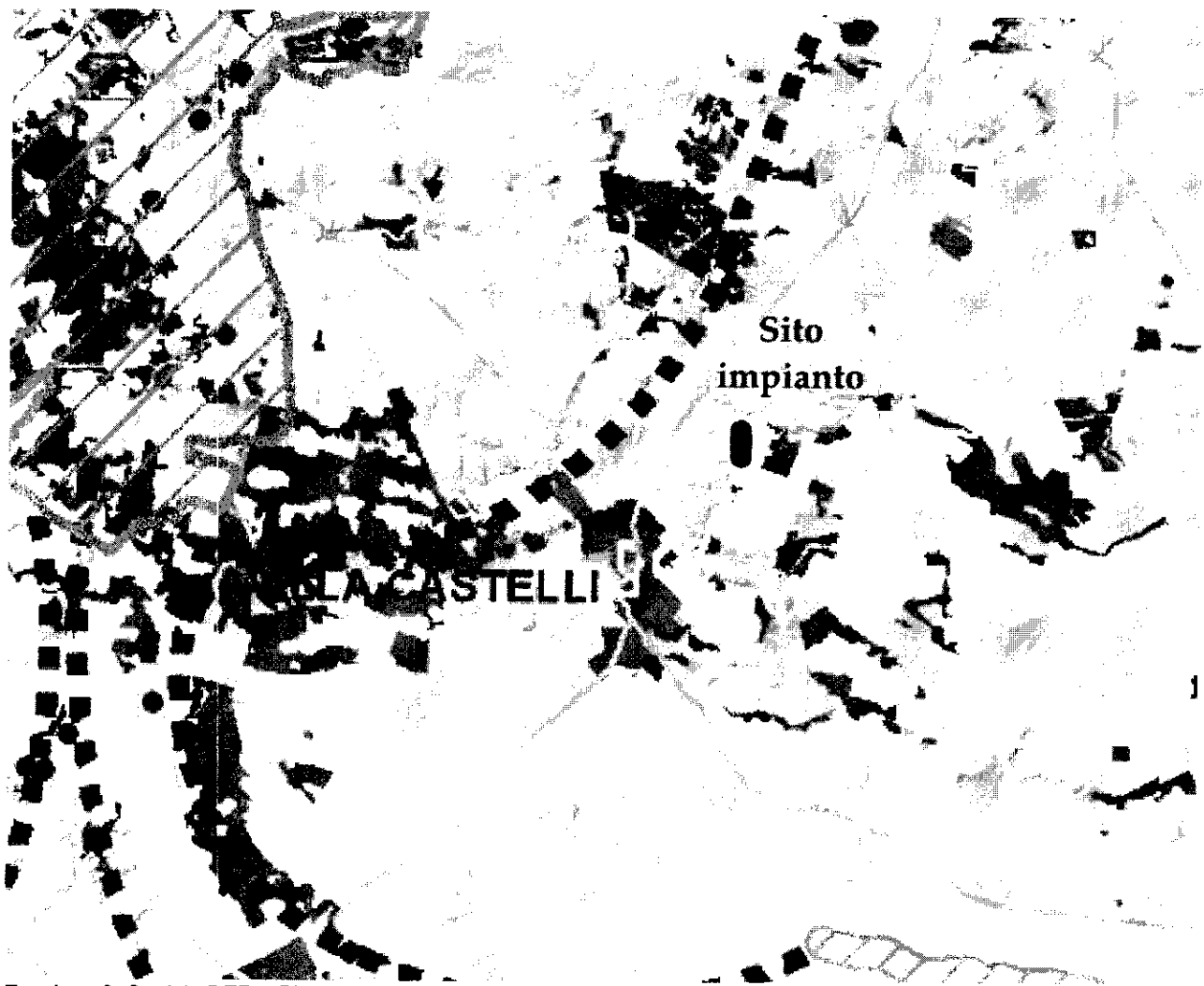
Connessioni ecologiche

- connessione: fiumi e canali
- connessione: fiumi e ruscelli
- connessione: corsi d'acqua episodici
- connessione: costiera
- Connessioni: terzisti
- Aree tampone
- Nuclei naturali isolati
- Giardini

NATURALITA'

- boschi e macchie
- arbusti e cespugli
- prati e pascoli naturali
- aree umide
- fiumi
- Canali delle Bonifiche

Agenzia Regionale per la Prevenzione e la Protezione dell'Ambiente

Sede legale: Corso Trieste 27, 70126 Bari  
Tel. 080 5460111 Fax 080 5460150  
www.arpa.puglia.it  
C.F. e P. IVA. 05830420724

DAP Brindisi

Via Giuseppe Maria Galanti n. 16 - Brindisi  
tel. 0831 099501 fax 0831 099599  
e-mail: [dap.br@arpa.puglia.it](mailto:dap.br@arpa.puglia.it)  
PEC: [dap.br.arpapuglia@pec.rupar.puglia.it](mailto:dap.br.arpapuglia@pec.rupar.puglia.it)



**Controdeduzioni proponente:** Non riscontrato da parte del proponente.

**Parere Arpa Puglia:** Non ottemperato.

Punto 4 parere Arpa Puglia prot. n°20950 del 03.04.2020: a pag. 25 dello "STUDIO IMPATTO AMBIENTALE - QUADRO B DI RIFERIMENTO NORMATIVO E PROGRAMMATICO" il proponente ha dichiarato: Dalla stessa Tavola n. 8 si rileva anche che l'area dell'impianto è attraversata da due "corsi d'acqua episodici" non "connessi" alla rete RER regionale in quanto destinati solo ed esclusivamente allo smaltimento delle acque meteoriche che ricadono nel bacino idrografico di pertinenza".

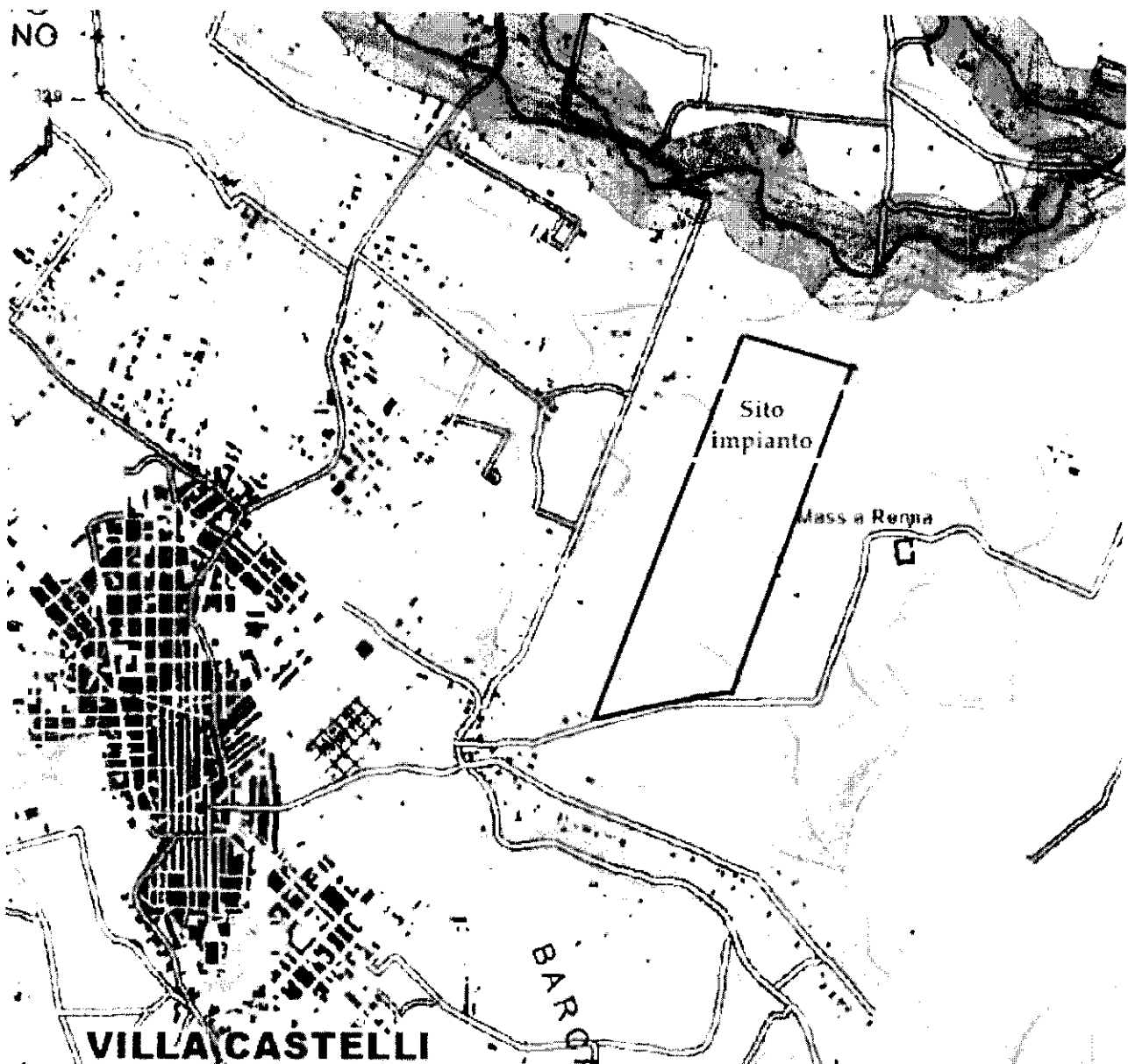

5

Tavola 8: (6.1.2) Struttura Idrogeomorfologica-Componenti idrologiche.

**Agenzia Regionale per la Prevenzione e la Protezione dell'Ambiente**

Sede legale: Corso Trieste 27, 70126 Bari  
Tel. 080 5460111 Fax 080 5460150  
www.arpa.puglia.it  
C.F. e P. IVA. 05830420724

**DAP Brindisi**

Via Giuseppe Maria Galanti n. 16 - Brindisi  
tel. 0831 099501 fax 0831 099599  
e-mail: [dap.br@arpa.puglia.it](mailto:dap.br@arpa.puglia.it)  
PEC : [dap.br.arpapuglia@pec.rupar.puglia.it](mailto:dap.br.arpapuglia@pec.rupar.puglia.it)





Non risulta sufficientemente relazionato sul possibile impatto dovuto alla presenza dei due "corsi d'acqua episodici". Occorre che il proponente descriva in maniera fattiva tutte le eventuali azioni mitigatrici e compensative da porre in essere sul potenziale effetto negativo.

**Controdeduzioni proponente:** Elaborato "Risposta Nota Arpa Puglia prot.9520 del 06/04/2020 – 22.05.2020".

**Parere Arpa Puglia:** Si riscontra positivamente.

**Punto 5 parere Arpa Puglia prot. n°20950 del 03.04.2020:** Nell'elaborato "RELAZIONE SUGLI IMPATTI CUMULATIVI" il proponente ha relazionato in merito ai criteri di valutazione degli impatti cumulativi.

Esaminata la documentazione sopra evidenziata, **risulta non attuato in maniera completa quanto disposto dalla Determinazione del Dirigente Servizio Ecologia 6 giugno 2014, n. 162 nell'applicazione dei criteri dell'Indice di pressione cumulativa (IPC), soprattutto per quanto riguarda i calcoli per i criteri "A" e "B", anche per la presenza sul territorio di n°3 Pale eoliche e delle cd "aree non idonee".**

**Controdeduzioni proponente:** Non riscontrato da parte del proponente.

**Parere Arpa Puglia:** Non ottemperato.

**Punto 6 parere Arpa Puglia prot. n°20950 del 03.04.2020:** Per quanto riguarda l'elaborato specialistico "RELAZIONE SUL RIUTILIZZO DI TERRE E ROCCE DA SCAVO- RS\_09.02 – Dic. 2019", si fa presente che il proponente non ha correttamente relazionato in merito a quanto previsto dall'art. 24 c.3 del DPR 120/2017, non avendo prodotto un "Piano preliminare di utilizzo in sito delle terre e rocce da scavo escluse dalla disciplina dei rifiuti". Altresì lo stesso non ha correttamente relazionato in merito a quanto previsto sull'utilizzo delle terre e rocce da scavo, quale sottoprodotto o rifiuto di cui al DPR 120/2017 e D.lgs. 152/06 e ss.mm.ii.

**Controdeduzioni proponente:** "RELAZIONE SUL RIUTILIZZO DELLE TERRE E ROCCE DA SCAVO – Cod. Elaborato INT\_EG\_04 – 21.05.2020"

**Parere Arpa Puglia:** Si riscontra positivamente

6

**Per quanto di competenza di questa Agenzia, permangono le deficienze di cui ai punti 2,3 e 5.**

Cordiali saluti

Il Funzionario Istruttore  
Dott. Giovanni Taveri

IL DIRETTORE DEI SERVIZI TERRITORIALI  
IL DIRETTORE DEL DIPARTIMENTO  
Dott.ssa Anna Maria D'Agnano

**Agenzia Regionale per la Prevenzione e la Protezione dell'Ambiente**

Sede legale: Corso Trieste 27, 70126 Bari

Tel. 080 5460111 Fax 080 5460150

www.arpa.puglia.it

C.F. e P. IVA. 05830420724

**DAP Brindisi**

Via Giuseppe Maria Galanti n. 16 - Brindisi

tel. 0831 099501 fax 0831 099599

e-mail: [dap.br@arpa.puglia.it](mailto:dap.br@arpa.puglia.it)

PEC : [dap.br.arpa.puglia@pec.rupar.puglia.it](mailto:dap.br.arpa.puglia@pec.rupar.puglia.it)